

LEGENDA SICUREZZA

APPRESTAMENTI

DELIMITAZIONE / RECINZIONE DI CANTIERE (in pannelli mobili)	P1
TRABATTELLO E PARAPETTI DI PROTEZIONE	TP
BARACCA PREFABBRICATA	P2
SERVIZI IGIENICI (WC CHIMICO)	P3
SERVIZI IGIENICI VISITATORI	P4
DOCCIA	P5
LOCALE A DISPOSIZIONE PER DEPOSITO ATTREZZATURE E UTENSILI	P6
LOCALE DI RIPOSO-SPOGLIATOIO-DPI	P7
DOCUMENTAZIONE SICUREZZA	P8

ATTREZZATURE (posizione indicativa da verificare con CSE)

GENERATORE SILENZIATO	A1
QUADRO ELETTRICO DI CANTIERE	A2
ELEVATORE ELETTRICO < 250 kg	A3
BETONIERA ELETTRICA	A4

INFRASTRUTTURE

VIABILITA' MEZZI MECCANICI	IN1
ZONA DI STAZIONAMENTO AUTOMEZZI	IN2
AREA DEPOSITO MATERIALE	IN3
RIFIUTI DI CANTIERE	IN4

MEZZI E SERVIZI DI PROTEZIONE COLLETTIVA

SEGNALETICA DI SICUREZZA	M1
ESTINTORE	M2
CASSETTA DI PRONTO SOCCORSO	M3
SEGNALETICA STRADALE DI SEGN. CANTIERE	M4
SEGNALETICA PRESCRIZIONI COVID-19	M5

PRESCRIZIONI:

1. la posizione delle attrezzature e delle infrastrutture di cantiere è indicativa ed è da verificare in sito con il CSE per i tre interventi previsti;

2. i servizi igienici visitatori e logistici di cantiere vengono allestiti nei locali messi a disposizione nel Teatro (zona del sotto palco e wc esistenti);

3. l'accesso, l'uscita e la manovra dei mezzi di cantiere e di trasporto dei materiali nelle zone di cantiere dovranno essere adeguatamente controllate dagli addetti delle imprese e/o lavoratori autonomi che intervengono in cantiere.

INTERVENTO 1 - PERCORSO RAMPA VIA MAZZINI

La sosta dei mezzi nell'area di cantiere individuata in planimetria dovrà essere limitata allo scarico e al carico del materiale. Il parcheggio dei mezzi di cantiere potrà avvenire nella Piazza F. Pastore oppure nei parcheggi pubblici individuati in planimetria. Gli orari di intervento per la realizzazione delle opere in progetto dovranno essere pervenientemente concordati con il Responsabile del Procedimento.

Per la realizzazione dell'intervento si prevede, in accordo con il RUP, la chiusura temporanea del senso di marcia veicolare lungo il tratto di marciapiede interessato dai lavori, regolamentato da impianto semaforico in modo da garantire la sicurezza dell'area di cantiere che verterà delimitata e segnalata in conformità del codice della strada.

L'accesso all'attività commerciale, per tutta la durata dei lavori, potrà in ogni caso avvenire dall'ingresso esistente di via Villa attualmente riservato a persone diversamente abili.

In ogni caso la programmazione dei lavori verrà gestita, per quanto possibile, in modo tale da ridurre al minimo i disagi e i tempi di interruzione dei percorsi stradale e pedonale.

INTERVENTO 2 -SOSTITUZIONE GENERATORI CT TEATRO

La maggior parte degli apprestamenti e dei mezzi e servizi di protezione collettiva sarà sistemato all'interno dell'area delimitata da cancello pedonale del percorso che porta alla CT teatro e all'interno dei locali messi a disposizione nel teatro stesso.

Pel la sostituzione della canna fumaria saranno utilizzati un trabattello e dei parapetti di protezione.

INTERVENTO 3 - SOSTITUZIONE ILLUMINAZIONE PRINCIPALE PIAZZA PASTORE

Durante le operazioni di sostituzione corpi illuminanti su pali, che dovrà avvenire mediante l'utilizzo di automezzo con cestello e/o piattaforma aerea, l'area sottostante dovrà essere debitamente delimitata con transenne mobili e idonea sgnaletica

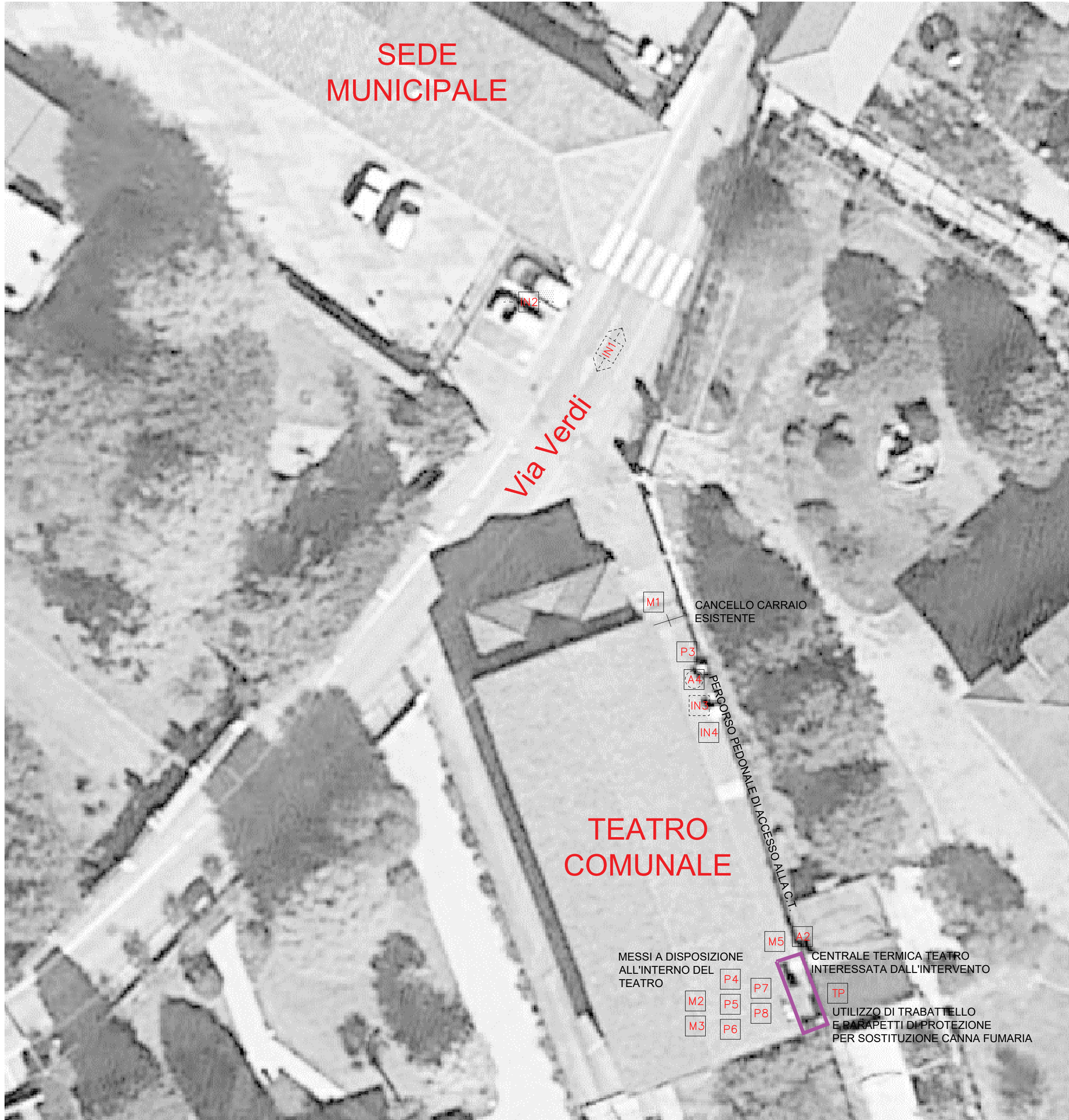

PLANIMETRIA 1:200 CON INDIVIDUAZIONE AREA DI CANTIERE ZONA TEATRO

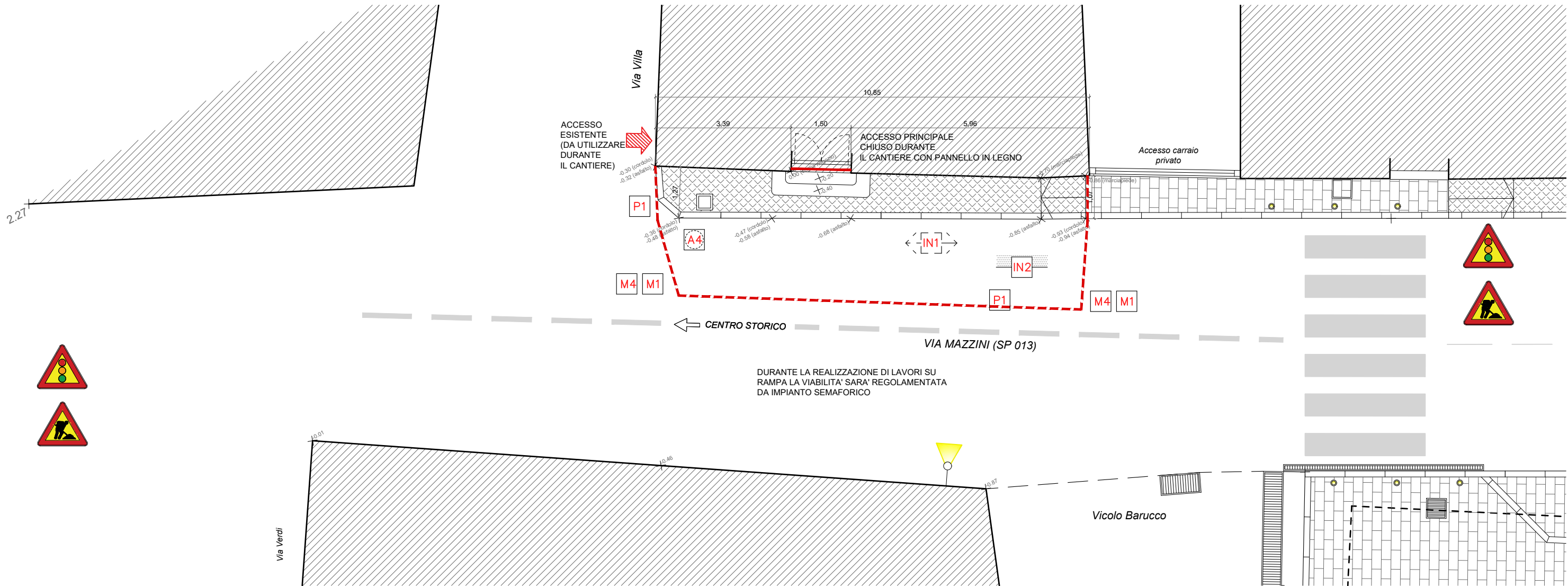

PLANIMETRIA 1:100 CON INDIVIDUAZIONE AREA DI CANTIERE MARCIAPIEDE VIA MAZZINI

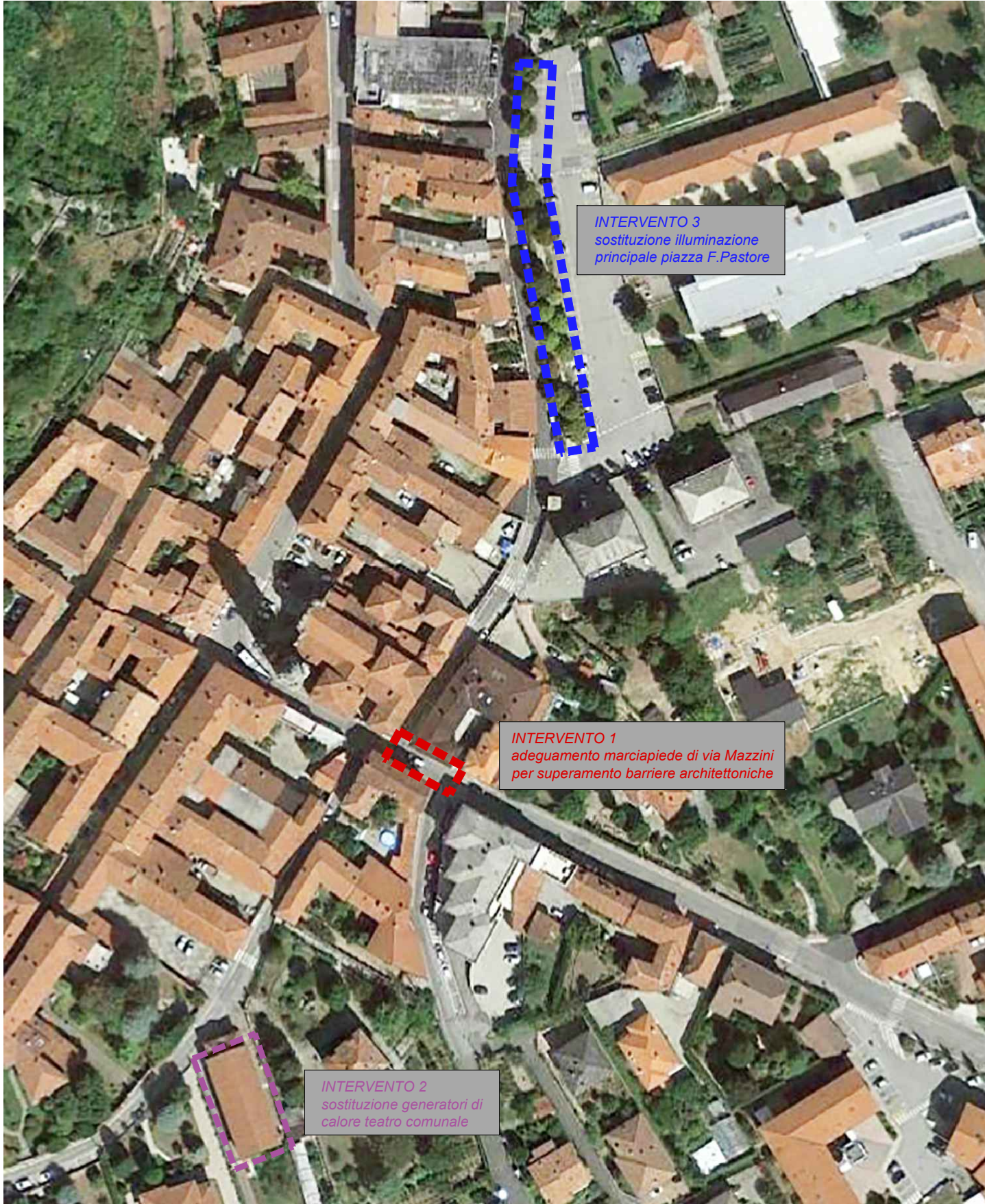

VISTA AEREA CON INDIVIDUAZIONE INTERVENTI
(tratta da Google Earth®)

REGIONE PIEMONTE - Città metropolitana di Torino
COMUNE DI VALPERGA C.SE

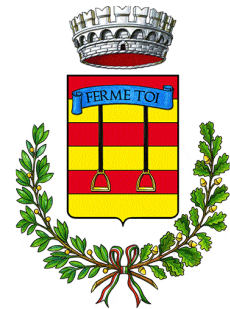

OGGETTO:
LAVORI DI EFFICIENTAMENTO ENERGETICO
E SUPERAMENTO BARRIERE ARCHITETTONICHE

PROGETTO DEFINITIVO - ESECUTIVO

ELABORATO :
PLANIMETRIA DI CANTIERE

TAVOLA
SIC.03
SCALA: 1:200

COMMITTENZA

COMUNE DI VALPERGA
Via G. Matteotti n. 19
10087 VALPERGA C. SE (TO)

PROGETTISTA

Arch. Grazia Pescetto
Strada Liveri n. 2
10087 VALPERGA C. SE (TO)



REV.	DATA	DESCRIZIONE	REDATTO	CONTROLLATO	APPROVATO
0	20 Luglio 2020	PROGETTO DEFINITIVO - ESECUTIVO	GP	GP	



ARCHITETTO GRAZIA PESCETTO
Residenza: Strada Viabella 18/B - Studio: Strada Liveri n.2 - 10087 Valperga (TO)
tel. 3473216241 - e-mail: pescettograzia@gmail.com -
pec mail: g.pescetto@architettonopec.it - OAT n. 6453

TUTTI I DIRITTI SONO RISERVATI A NORMA DI LEGGE. Sono vietati la riproduzione e l'elaborazione di parti senza la permesso di autorizzazione scritta.